



# OCOLUL SILVIC EVER GREEN

CIF: RO 31787613

TEL./FAX: 0244 220 157

PLOIESTI, STR. BUZĂULUII, NR. 1, JUD. PRAHOVA

ocolulevergreen@gmail.com

OCOLUL SILVIC EVER GREEN	
INTRARE Nr.	1272
IEȘIRE	
An 2017	Luna 07 Ziua 26

GARDA FORESTIERA PLOIESTI	
Nr.:	8838
Data:	26-07-2017

Către,

**GARDA FORESTIRĂ PLOIEȘTI**

*Al. Ci. ...*  
*[Signature]*

Vă transmitem alăturat actul de punere în valoare de produse accidentale în arborete afectate de factori abiotici, constituite în proprietatea Obștea Moșnenilor Starchiojdeni și Bătrâneni :

Nr. crt.	Nr. APV	Sup. - ha -	Vol. - mc -	UP	ua	Felul lucrării	Proprietar
1	827 Ac I - OMSB	63,00	46	IV	48A	Accidentale I	Obștea Moșnenilor Starchiojdeni și Bătrâneni

Anexăm decrierea parcelară pentru u.a.-ul mentionat anterior, copie după contractul de prestări servicii silvice și fotografii.

Menționăm că apv-ul 827 Ac I – OMSB este constituit peste apv-ul nr. 1140742.

Cu stimă,

Șef ocol,

Ing. Jurje Cosmin Florin



ACT DE PUNERE IN VALOARE NR. - - PH - 31787613

Unitate de Productie : IV - STARCHIOJD  
Denumire A.P.V. : 827 Ac I - OMSB

Suprafata totala act - (ha) : 63,00 Tratament : ACCIDENTALE I Natura produsului : DOBORATURI I Tehnologia de exploatare : SORTIMENTE SI MULTIPLI DE Data inventarierii : 05.07.2017 Anul exploatarii : 2017 Procedeeul de inventariere : FIR CU FIR Ciocan rotund nr. : PH-11-01 Ciocan patrat nr. :				Informatii privind N.T.S.M.				Grupa de specii	Nr. de arbori	Vol. arbore									
				Stancarii pe - (ha) : Arbori putregaiosi - (buc) : cu un volum de - (mc) : Iescarii -(buc) : cu un volum de - (mc) :				Rasinoase FAG Quercinee Diverse tari Diverse moi	1 26	3 43									
								Total :	27	46									
Specia	SORTARE DIMENSIONALA							Lemn lucru	Coaja	Lemn de foc		Volum brut							
	G1	G2	G3	M1	M2	M3	LS			Total	VF								
BRAD										3		3							
FAG	6	7		1				14	1	28	2	43							
TOTAL	6	7		1				14	1	31	2	46							
U.A.	Suprafata ha	Varsta ani	Panta G	Semintis utilizabil				Compozitie	H.	Total volum brut									
				%	S. tot														
48A	63,00	90,0	25,00						46										
Total	63,00								46										
U.A.	BR	FA	Volum																
48A	3	43	46																
Total	3	43	46																
U.A.	Specia	Diametre		Inaltimi		Varsta	Vol. arb	Nr. arb	Cres tere	Sortare dimensionala						Coaja	Lemn foc		Volum brut
		dt	deg	ht	hc					G1	G2	G3	M1	M2	M3		LS	Total	
48A	BR	64,00	64,00	28,00	28,00	90	3,00	1									3		3
	FA	47,15	40,06	28,00	27,21	90	1,65	26		6	7		1			1	28	2	43
Total U.A. : 48A								27		6	7		1			1	31	2	46
Total General U.A. :								27		6	7		1			1	31	2	46

Sef Ocol,



Intocmit,



Birou Fond Forestier,



Verificat,

DESCRIEREA STATIONII SI ARBORETULUI		EIM	P	M.	VIR		C	AM	EL	PROVE-	VI	DENS	V O L U M			CRES
ARB	R	RE	STA	D	H	L	ES	AG	NIENTA	TA			MC/	MC/	MC/	
P	GE	ANI	CM	M	P	TE	AJ				LI	CONS	HA	UA	HA	
46	1.9 HA	GF.2-1B,	SUP:A	TS:4420	TP:4114											
SOL:3101 Versant inferior ondulat , EXPOZITIE SE																
INC. 20 G ALTTUDINE: 790- 860 M.																
LITIERA:continua - normala TIP FLORA:Asperula-Dentaria																
Natural fundamental prod. mij relativ-echien																
COMP.ACTUALA : 10 FA																
COMP.TEL : 8 FA 1 BR 1 DT																
SORT:FA Gros si mijl.,cherestea VIRSTA EXPL.110 ani																
SEM.UFIL:10FA																
SUBARBORET:																
DATE COMPL. Alte date complement.																
POL: ERZ:																
LUCRARI EXEC.																
LUCRARI PROP. T.PROGRESIVE(punere lumina)																
AJUTORAREA REG NATURALE INGRUIJIREA SEMINTISULUI																
TOTAL				110			3					0.70	322	612	4.1	

DESCRIEREA STATIONII SI ARBORETULUI		EIM	P	M.	VIR		C	AM	EL	PROVE-	VI	DENS	V O L U M			CRES
ARB	R	RE	STA	D	H	L	ES	AG	NIENTA	TA			MC/	MC/	MC/	
P	GE	ANI	CM	M	P	TE	AJ				LI	CONS	HA	UA	HA	
47	11.0 HA	GF.2-1B,	SUP:A	TS:4420	TP:4114											
SOL:3101 Versant ondulat , EXPOZITIE SE																
INC. 25 G ALTTUDINE: 850-1050 M.																
LITIERA:continua - normala TIP FLORA:Asperula-Dentaria																
Natural fundamental prod. mij relativ-plurien																
COMP.ACTUALA : 10 FA																
COMP.TEL :10 FA																
SORT:FA Gros si mijl.,cherestea VIRSTA EXPL.110 ani																
SEM.UFIL:																
SUBARBORET:																
DATE COMPL. Alte date complement.																
POL: ERZ:																
LUCRARI EXEC.																
LUCRARI PROP. T.IGIENA																
TOTAL				90			3					0.80	356	3916	6.4	

DESCRIEREA STATIONII SI ARBORETULUI		EIM	P	M.	VIR		C	AM	EL	PROVE-	VI	DENS	V O L U M			CRES
ARB	R	RE	STA	D	H	L	ES	AG	NIENTA	TA			MC/	MC/	MC/	
P	GE	ANI	CM	M	P	TE	AJ				LI	CONS	HA	UA	HA	
48 A	63.0 HA	GF.2-1B,	SUP:A	TS:4420	TP:4114											
SOL:3101 Versant ondulat , EXPOZITIE SE																
INC. 25 G ALTTUDINE: 850-1050 M.																
LITIERA:continua - normala TIP FLORA:Asperula-Dentaria																
Natural fundamental prod. mij relativ-plurien																
COMP.ACTUALA : 10 FA																
COMP.TEL :10 FA																
SORT:FA Gros si mijl.,cherestea VIRSTA EXPL.110 ani																
SEM.UFIL:10FA																
SUBARBORET:																
DATE COMPL. Alte date complement.																
POL: ERZ:																
LUCRARI EXEC.																
LUCRARI PROP. T.IGIENA																
TOTAL				90			3					0.80	395	24885	5.5	

DESCRIEREA STATIONII SI ARBORETULUI		EIM	P	M.	VIR		C	AM	EL	PROVE-	VI	DENS	V O L U M			CRES
ARB	R	RE	STA	D	H	L	ES	AG	NIENTA	TA			MC/	MC/	MC/	
P	GE	ANI	CM	M	P	TE	AJ				LI	CONS	HA	UA	HA	
48 B	0.6 HA	GF.2-1B,	SUP:A	TS:4420	TP:4114											
SOL:3101 Versant mijlociu ondulat , EXPOZITIE SE																
INC. 10 G ALTTUDINE: 970 M.																
LITIERA:continua - subtire TIP FLORA:Asperula-Dentaria																
Artificial de prod. sup. relativ-echien																
COMP.ACTUALA : 10 MD																
COMP.TEL : 8 MD 2 FA																
SORT:MD Gros si f.gros,cherestea VIRSTA EXPL.110 ani																
SEM.UFIL:																
SUBARBORET:																
DATE COMPL. Alte date complement.																
POL: ERZ:																
LUCRARI EXEC.																
LUCRARI PROP. RARITURI																
TOTAL				40			2					0.90	423	254	16.1	

## CONTRACT DE PRESTARI SERVICII

Nr. Intraire	80
leșire	
Data	22-02-2016

Nr. 64 / 22.02.2016

### PĂRȚILE CONTRACTANTE

**ASOCIATIA OCOLUL SILVIC EVER GREEN**, cu sediul în localitatea Plopeni, strada Republicii nr.21, judetul Prahova, cod fiscal RO 31787613, reprezentata de ing. Jurje Cosmin Florin sef ocol în calitate de **PRESTATOR SERVICII SILVICE**

Și

### PROPRIETARUL/RII :

**OBSTEA MOSNENILOR STARCHIOJDENI SI BATRANENI** cu sediul in comuna Starchiojd, sat Starchiojd, nr.1066 judetul Prahova, CIF 25732974, reprezentata prin Ciobanu Aurelian – presedinte, Sandulescu Constantin - administrator si Tudose Claudia Marcela-avocat in calitate de **BENEFICIAR**

### OBIECTUL CONTRACTULUI

Art.1. **OCOLUL SILVIC EVER GREEN** se obligă să administreze în regim silvic în baza Legii nr. 46/2008, 133/2015 cu completarile si modificarile ulterioare si a altor reglementări în vigoare, suprafata de 4808,13 ha fond forestier, proprietate privata a coproprietarilor, detinuta în proprietate în baza titlului de proprietate nr. 207590/10.01.2011 emis de Comisia Judeteana pentru stabilirea dreptului de proprietate asupra terenurilor Prahova, Proces-Verbal de punere in posesie nr. 3223/14.05.2014 emis de Comisia Locala Siriu in baza H.C.J Buzau nr.430/27.03.2013 în pozitia 1 in anexa nr.39 supl./lg.247/2005 si contract nr.2988/14.12.2015 identificata in teren prin harta la scara 1/20000, **U.P. IV STARCHIOJD**, u.a. **4-27C;38 AB%-55;57,59-61,U.P.III SIRIU u.a. 309-312;1-25;50A%-76;133**, **U.P. III BASCA**, u.a. **16-25, 27-31%, 34-39, 74%-84, 86-92, 95-109%, 110-112, 125, 134%**, **U.P.IV BASCA CU CALE u.a. 3%** si **U.P.II CERASU u.a. 55A% , 56A% , 105%, 106A%, 108%, 110%**, **U.P. VI CRASNA u.a. 39-48.**

Art. 2. Pentru suprafata de fond forestier exista studiu sumar de amenajare si schita a suprafetei. Suprafata de fond forestier care face obiectul prezentului contract urmeaza a se lua in gestiune dupa parcurgerea cu control de fond, in conditiile in care proprietatea are clar delimitate hotarele prin marcaje cu vopsea.

### TERMENUL CONTRACTULUI

Art. 3. Prezentul contract intră în vigoare la data preluării amplasamentelor mai sus mentionate și este valabil 12 luni. Contractul se prelungeste automat pentru anul calendaristic urmator daca nici una dintre partile semnatare nu se impotrivesc acestui fapt. Contractul poate fi reziliat prin notificarea uneia din parti cu 7 (sapte) zile calendaristice inainte daca nu sunt respectate unul sau mai multe articole prevazute in acest contract.

### OBLIGAȚIILE PRESTATORULUI

Art. 4. Să asigure paza pădurii, prin personal silvic de specialitate - pădurari, în vederea prevenirii tăierilor ilegale, distrugerii sau degradării vegetației forestiere, pășunatului abuziv și a altor fapte infracționale sau contravenționale, urmărirea stării de sanatate prin masuri de prevenire a daunatorilor și a bolilor precum și prevenirea și stingerea incendiilor.

În cazul în care pădurarul, gestionar al cantonului de pază, nu justifică prin procese-verbale de contravenții sau infracțiuni, tăierile ilegale de arbori sau alte pagube ce se produc în suprafata proprietate a beneficiarului, padurarul gestionar de canton va suporta aceste pagube, valoarea prejudiciului calculandu-se conform legislației silvice în vigoare. Ocolul silvic va efectua anual, cel puțin două inspecții de fond, una primavara și una toamna, pentru constatarea eventualelor pagube. **OCOLUL SILVIC EVER GREEN** va pune la dispoziția coproprietarilor, la începutul anului în curs, graficul controalelor de fond (prin afisare la sediul ocolului). La cererea coproprietarilor se executa si alte inspectii parțiale.



Art. 39. Eventualele litigii în legătură cu nerespectarea clauzelor prezentului contract, care nu au putut fi soluționate pe cale amiabilă, se soluționează de către instanța de judecată competentă, cea mai apropiată de sediul beneficiarului.

Art. 40. Beneficiarii, prin reprezentantul său legal, pot cere în scris, prestatorului să dea explicații asupra modului în care acesta își exercită activitatea.

În termen de 30 zile de la înregistrarea sesizării depuse de beneficiari, prestatorul are obligația să verifice sesizarea, să dea răspunsul cerut și să ia măsurile ce se impun în vederea remedierii deficiențelor sesizate.

În situația în care beneficiarii nu sunt mulțumiți de modul în care prestatorul își îndeplinește obligațiile legale și nu sunt satisfăcuți de răspunsul dat de acesta la sesizare, pot să ceară structurii autorității centrale în teritoriu un control asupra activității prestatorului.

#### **FORȚA MAJORĂ**

Art. 41. Forța majoră exonerează de obligații partea care o invocă în cazul în care, în termen de 5 zile, aceasta este adusă la cunoștința celeilalte părți.

Forța majoră este dovedită cu acte prin organele abilitate de lege.

#### **ALTE CLAUZE**

Art. 42. La solicitarea scrisă a coproprietarilor, **OCOLUL SILVIC EVER GREEN** va autoriza sau va opri, după caz, exploatarea parchetelor în cazul în care nu se achită, de către agenții economici cumpărători, contravaloarea masei lemnoase conform eșalonării la contractele de vânzare-cumpărare.

Contractul intra în vigoare după preluarea suprafeței de pădure de 4808,13 ha de la O.S. Siriu. Preluarea se va face pe baza de procese-verbale de predare-primire care vor fi vizate și de reprezentanții Obstei Mosnenilor Starchiojdeni și Batraneni.

Art. 43. Contractul poate fi reziliat cu acordul părților. În situația rezilierii contractului, prestatorul va preda viitorului prestator, pe baza de proces verbal, suprafața de fond forestier ce face obiectul prezentului contract, în urma unei inspecții de fond precum și fondurile constituite pe numele coproprietarilor.

În acest caz contractele încheiate cu agenții economici pentru masa lemnoasă pe picior, în derulare, se vor întrerupe, urmînd ca noul prestator să reautorizeze parchetele, pe baza inventarului masei lemnoase rămasă neexploată, costurile inventarierii urmînd a fi suportate de noul prestator.

Art. 44. Părțile se obliga ca suprafețele ce se vor retroceda coproprietarilor în raza de activitate a **OCOLUL SILVIC EVER GREEN** ulterior încheierii prezentului contract, să se introducă în contract, prin act adițional, în aceleași condiții.

Art. 45. Orice modificare în domeniul legislației silvice, a normelor și instrucțiunilor ce definesc regimul silvic, atrage după sine obligația părților la adaptarea clauzelor contractuale în conformitate cu aceste modificări.

Art. 46. Activitatea de prestări servicii, sub aspectul respectării regimului silvic, este supusă controlului statului prin autoritatea publică centrală care răspunde de silvicultură în teritoriu.

Art. 47. PRIN PREZENTUL CONTRACT ASOCIAȚIA OBSTEA MOSNENILOR STARCHIOJDENI SI BATRANENI IMPUTERNICEȘTE OCOLUL SILVIC EVER GREEN SĂ SE OCUPE DE PRELUAREA AMPLASAMENTELOR MENTIONATE ÎN CONTRACT.

Prezentul contract s-a încheiat în trei (2) exemplare, avînd 5 pagini, câte unul pentru fiecare parte.

#### **PRESTATOR**

**OCOLUL SILVIC EVER GREEN**

**SEF OCOL – Ing. Jurje Cosmin Florin**



#### **BENEFICIAR**

**OBSTEA MOSNENILOR STARCHIOJDENI  
SI BATRANENI**

**Presedinte-Ciobanu Aurelian**

**Administrator-Sandulescu Constantin**





05/07/2017 12:25



05/07/2017 12:34

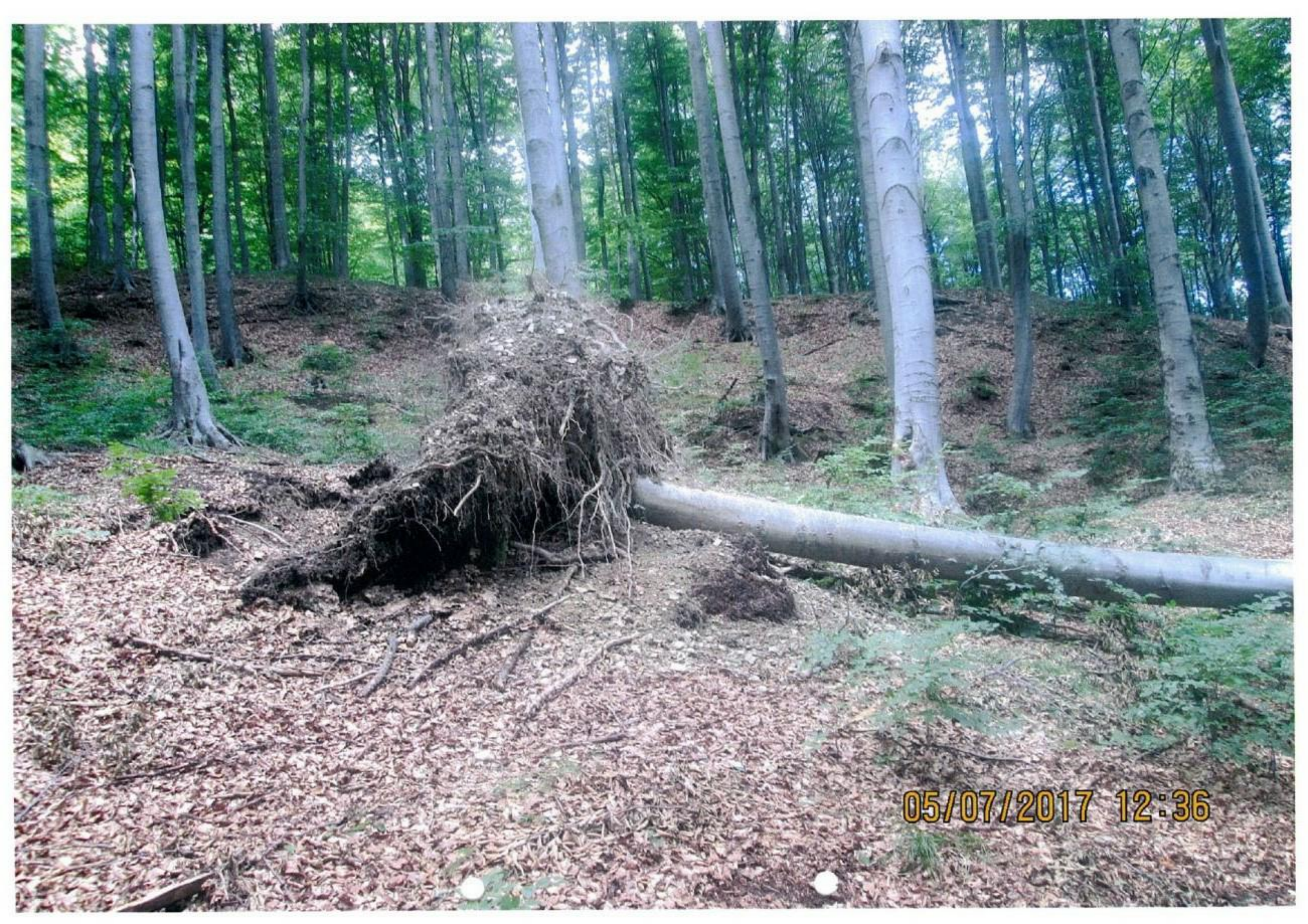

05/07/2017 12:36





05/07/2017 13:39



05/07/2017 14:46